



АДМИНИСТРАЦИЯ КОЛЬЧУГИНСКОГО РАЙОНА ПОСТАНОВЛЕНИЕ

От 10.01.2022

№ 2

Об утверждении проекта межевания территории «Раздел земельного участка с кадастровым номером 33:03:000902:16»

В соответствии со статьями 45, 46 Градостроительного кодекса Российской Федерации, Федеральным законом от 06.10.2013 № 131-ФЗ «Об общих принципах организации местного самоуправления Российской Федерации», постановлением администрации Бавленского сельского поселения Кольчугинского района от 08.11.2021 № 86 «О подготовке межевания территории «Раздел земельного участка с кадастровым номером 33:03:000902:16», руководствуясь Уставом муниципального образования Кольчугинский район, администрация Кольчугинского района **п о с т а н о в л я е т:**

1. Утвердить проект межевания территории «Раздел земельного участка с кадастровым номером 33:03:000902:16» (прилагается).
2. Контроль за исполнением настоящего постановления возложить на заместителя главы администрации района по жизнеобеспечению.
3. Настоящее постановление вступает в силу со дня его принятия, подлежит официальному опубликованию в течение семи дней со дня его принятия и размещению на официальном сайте администрации Кольчугинского района в сети «Интернет».

Врио главы администрации района

Т.В. Чебурова

Российская Федерация

Общество с ограниченной
ответственностью
«Бюро технической
инвентаризации
по Владимирской области»



ИНН 3329097087
КПП 332801001
ОГРН 1193328010920
600005, Владимирская область,
г.Владимир, Окаябрьский пр-т, д.47,
оф.15
тел.89028816466, (4922)535-464,
e-mail: btivo@ya.ru, сайт bti33.ru

Регистрационный номер СРО-П-153-30032010

ПРОЕКТ МЕЖЕВАНИЯ ТЕРРИТОРИИ

Раздел земельного участка

с кадастровым номером 33:03:000902:16

Адрес: Владимирская область, Кольчугинский район, МО Бавленское
(сельское поселение), п. Бавлены, участок находится примерно в 990 м
по направлению на северо-восток от ориентира населенный пункт

Генеральный директор  И.В.Сурков

Главный инженер проекта _____ Храмикова А.С.

Исполнитель  Коротеева Д.И.

Заказчик: _____ С.А.Скрябин

Владимир

2021

Российская Федерация

Общество с ограниченной
ответственностью
«Бюро технической
инвентаризации
по Владимирской области»



ИНН 3329097087
КПП 332801001
ОГРН 1193328010920
600005, Владимирская область,
г.Владимир, Окабрьский пр-т, д.47,
оф.15
тел.89028816466, (4922)535-464,
e-mail: btivo@ya.ru, сайт bti33.ru

Регистрационный номер СРО-П-153-30032010

ПРОЕКТ МЕЖЕВАНИЯ ТЕРРИТОРИИ

Раздел земельного участка
с кадастровым номером **33:03:000902:16**

Адрес: Владимирская область, Кольчугинский район, МО Бавленское
(сельское поселение), п. Бавлены, участок находится примерно в 990 м
по направлению на северо-восток от ориентира населенный пункт

Стадия:

Проектная документация

Шифр:

00013/07/21-ПМТ

Владимир

2021

ТЕКСТОВАЯ ЧАСТЬ

Документация разработана в соответствии с 43 Статьей (Проект межевания территории) Градостроительного кодекса РФ, а также 65 Статьей (Водоохранные зоны и прибрежные защитные полосы) Водного кодекса РФ.

Задачей данного проекта межевания территории является раздел многоконтурного земельного участка с кадастровым номером 33:03:000902:16, предназначенного для сельскохозяйственного производства. Разделение существующего участка выполняется с целью исключения из участка площадей, попадающих в водоохранные зоны местных рек - данные зоны накладывают существенные ограничения на использование земельных участков. Согласно Водному кодексу п. 15 «в границах водоохранных зон запрещаются:

1) использование сточных вод в целях регулирования плодородия почв;
2) размещение кладбищ, скотомогильников, объектов размещения отходов производства и потребления, химических, взрывчатых, токсичных, отравляющих и ядовитых веществ, пунктов захоронения радиоактивных отходов; ...

б) хранение пестицидов и агрохимикатов (за исключением хранения агрохимикатов в специализированных хранилищах на территориях морских портов за пределами границ прибрежных защитных полос), применение пестицидов и агрохимикатов; ...».

В непосредственной близости от границ рассматриваемого участка КН 33:03:000902:16 протекают две реки:

- река Кучка (приток реки Колошка), протяжённость – 15 км;
- река Бавленка (приток реки Кучка), протяжённость – 5 км.

В соответствии со статьей 65 п. 4 Водного Кодекса РФ «ширина водоохранной зоны рек или ручьев устанавливается от их истока для рек или ручьев протяженностью:

- 1) до десяти километров - в размере пятидесяти метров;
- 2) от десяти до пятидесяти километров - в размере ста метров;
- 3) от пятидесяти километров и более - в размере двухсот метров».

Исходя из вышеизложенного, для реки Кучка устанавливается водоохранная зона в размере 100 м, а для реки Бавленка – 50 м. (см. лист 1 графической части «Опорный план»).

1) Перечень и сведения о площади образуемых земельных участков

Проектом межевания предусмотрено образование одного многоконтурного земельного участка путем разделения существующего многоконтурного земельного участка.

Разделению подлежит следующий земельный участок:

00013/07/21-ПМТ.ТЧ

Изм.	Колуч	Лист	№док	Подп.	Дата	Текстовая часть		
						П	1	2
						 Бюро технической инвентаризации по Владимирской области		
Интв. № подл.		ГИП		Храмикова				
Взам. инв. №		Н. Контр.		Храмикова				
Подпись и дата		Разраб.		Коротеева				

Согласовано:

Таблица 1

Кадастровый номер	Площадь участка, кв. м	Категория земель	Вид разрешенного использования
33:03:000902:16	4 131 179	Земли сельскохозяйственного назначения	Для сельскохозяйственного производства

Характеристика изменяемого и образованного земельных участков:

Таблица 2

Кадастровый номер участка (контура)	Площадь участка, кв. м	Категория земель	Вид разрешенного использования
33:03:000902:16, в тч.:	3 292 176		
33:03:000902:16(1)	277625	Земли сельскохозяйственного назначения	Для сельскохозяйственного производства
33:03:000902:16(2)	819993		
33:03:000902:16(3)	235899		
33:03:000902:16(4)	673216		
33:03:000902:16(5)	166762		
33:03:000902:16(6)	440452		
33:03:000902:16(7)	678229		
33:03:000902:16/ЗУ1, в тч.:	839 003		
33:03:000902:16/ЗУ1(1)	3601	Земли сельскохозяйственного назначения	Для сельскохозяйственного производства
33:03:000902:16/ЗУ1(2)	4713		
33:03:000902:16/ЗУ1(3)	11680		
33:03:000902:16/ЗУ1(4)	21993		
33:03:000902:16/ЗУ1(5)	30006		
33:03:000902:16/ЗУ1(6)	33227		
33:03:000902:16/ЗУ1(7)	151791		
33:03:000902:16/ЗУ1(8)	152832		
33:03:000902:16/ЗУ1(9)	25414		
33:03:000902:16/ЗУ1(10)	198809		
33:03:000902:16/ЗУ1(11)	204937		

Итого,

- площадь **исходного** земельного участка КН 33:03:000902:16 – **4 131 179 кв. м;**
- площадь **измененного** земельного участка КН 33:03:000902:16 – **3 292 176 кв. м;**
- площадь **образованного** земельного участка КН 33:03:000902:16/ЗУ1 – **839 003 кв. м.**

2) Перечень и сведения о площади образуемых земельных участков, которые будут отнесены к территориям общего пользования или имуществу общего пользования

Проектом межевания не предусмотрено образования земельных участков, относящихся к землям общего пользования.

3) Вид разрешенного использования образуемых земельных участков в соответствии с проектом планировки территории

Изм.	Кол.уч	Лист	№док	Подп.	Дата
------	--------	------	------	-------	------

Изм.	Кол.уч	Лист	№док	Подп.	Дата	00013/07/21-ПМТ.ТЧ	Лист
							2

Ранее установленный вид разрешенного использования земельного участка - для сельскохозяйственного производства (согласно документам: для сельскохозяйственного производства (сельскохозяйственные угодья), проектом не изменяется.

4) Целевое назначение лесов, вид (виды) разрешенного использования лесного участка, количественные и качественные характеристики лесного участка, сведения о нахождении лесного участка в границах особо защитных участков лесов

Рассматриваемый земельный участок не относится к землям лесного фонда.

5) Сведения о границах территории, в отношении которой утвержден проект межевания, содержащие перечень координат характерных точек

**Каталог координат характерных точек
границ измененного земельного участка 33:03:000902:16, МСК-33**

Таблица 3

Номер точки	X Координаты y	
33:03:000902:16(1)		
1	222714.330	171535.080
2	222707.450	171555.180
3	222626.760	171720.140
4	222520.090	171866.190
5	222468.088	171917.889
6	222444.724	171896.962
7	222436.811	171884.902
8	222429.560	171864.171
9	222415.976	171832.274
10	222402.274	171807.019
11	222382.771	171786.874
12	222379.138	171777.318
13	222373.549	171716.283
14	222372.302	171685.008
15	222378.018	171431.951
16	222442.930	171375.660
17	222462.010	171340.360
18	222512.860	171244.250
19	222525.500	171214.160
20	222515.920	171172.670
21	222477.440	171047.700
22	222548.720	170976.730
23	222686.670	170885.580

Инд. № подл.	Взам. инв. №
Подпись и дата	

Изм.	Кол.уч	Лист	№ док	Подп.	Дата	00013/07/21-ПМТ.ТЧ	Лист
							3

Таблица 3

Номер точки	X Координаты y	
24	222707.710	170907.750
25	222705.930	170950.350
26	222729.490	170991.970
27	222731.420	171048.200
28	222753.740	171122.380
29	222785.040	171189.260
30	222805.920	171225.060
31	222921.590	171256.020
32	222945.780	171270.630
33	222928.410	171367.980
34	222914.810	171394.130
35	222891.160	171398.050
36	222755.590	171414.620
37	222751.780	171425.740
38	222703.050	171462.230
39	222698.710	171479.820
33:03:000902:16(2)		
40	222343.200	171930.916
41	222364.555	171965.589
42	222387.517	171986.027
43	222323.020	172026.200
44	222094.540	172200.960
45	221549.607	172595.191
46	221549.607	172595.191
47	221549.971	172594.052
48	221542.594	172559.027
49	221537.847	172553.049
50	221537.524	172523.447
51	221544.493	172505.851
52	221544.098	172469.176
53	221521.091	172450.062
54	221523.321	172441.712
55	221516.188	172417.781
56	221522.987	172395.499
57	221516.809	172356.457
58	221497.644	172330.476
59	221493.090	172287.719
60	221464.569	172262.540
61	221469.437	172235.041
62	221464.565	172203.868

Инва. № подл.	Взам. инв. №
Подпись и дата	

Изм.	Колуч	Лист	№ док	Подп.	Дата
------	-------	------	-------	-------	------

00013/07/21-ПМТ.ТЧ

Лист

4

Таблица 3

Номер точки	X Координаты y	
63	221448.929	172167.534
64	221445.270	172143.263
65	221434.476	172079.915
66	221404.056	171999.580
67	221378.060	171942.915
68	221349.905	171895.835
69	221354.767	171864.451
70	221431.916	171787.577
71	221421.611	171729.678
72	221433.558	171692.545
73	221560.490	171554.881
74	221532.746	171468.826
75	221543.833	171424.787
76	221583.126	171471.193
77	221625.776	171493.418
78	221684.049	171485.621
79	221718.739	171445.654
80	221740.431	171452.163
81	221806.427	171455.110
82	221834.251	171382.278
83	221798.295	171332.001
84	221786.663	171305.149
85	221812.229	171304.876
86	221846.200	171283.443
87	221878.391	171240.408
88	221889.018	171227.215
89	221910.700	171235.613
90	221986.960	171236.896
91	222010.760	171239.985
92	222062.839	171239.416
93	222222.098	171219.739
94	222240.950	171239.670
95	222277.570	171289.710
96	222137.490	171308.160
97	222121.380	171319.310
98	222142.750	171370.090
99	222110.850	171390.890
100	222108.710	171402.660
101	222222.110	171407.240
102	222272.990	171397.580

Инд. № подл.	Взам. инв. №
Подпись и дата	

Изм.	Колуч	Лист	№ док	Подп.	Дата
------	-------	------	-------	-------	------

00013/07/21-ПМТ.ТЧ

Лист

5

Таблица 3

Номер точки	X Координаты y	
103	222276.031	171396.957
104	222269.643	171684.373
105	222270.778	171722.261
106	222273.202	171753.549
107	222278.026	171801.996
108	222294.813	171842.620
109	222318.368	171868.816
110	222323.909	171878.545
111	222332.810	171900.402
112	222051.540	171439.630
113	222055.780	171469.480
114	222011.710	171479.040
115	222001.130	171462.280
116	222008.730	171445.300
33:03:000902:16(3)		
117	221392.023	172484.119
118	221372.658	172492.507
119	221353.143	172505.267
120	221320.146	172481.152
121	221273.822	172448.874
122	221262.184	172424.727
123	221140.183	172415.329
124	221055.147	172367.360
125	221038.939	172367.730
126	221017.163	172358.399
127	221001.678	172344.544
128	220943.011	172296.690
129	220907.898	172274.735
130	220862.127	172241.293
131	220823.905	172229.066
132	220819.385	172219.346
133	220785.067	172168.617
134	220739.982	172144.315
135	220734.241	172131.867
136	220732.548	172127.639
137	220732.151	172122.870
138	220731.005	172115.237
139	220799.413	172033.428
140	220895.565	171966.202

Инд. № подл.	Взам. инв. №
Подпись и дата	

Изм.	Кол.уч	Лист	№ док	Подп.	Дата
------	--------	------	-------	-------	------

00013/07/21-ПМТ.ТЧ

Лист

6

Таблица 3

Номер точки	X Координаты y	
141	220995.683	171892.631
142	221025.475	171865.434
143	221037.032	171870.355
144	221046.915	171871.966
145	221068.051	171901.027
146	221113.550	171890.608
147	221121.029	171890.275
148	221230.498	171918.588
149	221254.069	171949.704
150	221282.051	172033.018
151	221329.459	172158.254
152	221359.201	172235.882
153	221338.553	172253.823
154	221355.158	172324.511
155	221370.373	172326.417
156	221374.378	172393.444
157	221379.332	172410.633
158	221387.332	172456.584
33:03:000902:16(4)		
159	222975.430	170643.080
160	222978.380	170673.540
161	222953.610	170711.810
162	222874.230	170717.510
163	222801.030	170709.610
164	222746.670	170704.390
165	222701.830	170691.510
166	222649.930	170671.210
167	222616.330	170656.310
168	222588.930	170649.510
169	222549.830	170639.210
170	222499.660	170591.800
171	222444.770	170533.590
172	222405.230	170503.110
173	222361.030	170474.910
174	222310.120	170429.680
175	222237.530	170356.510
176	222153.230	170268.010
177	222123.300	170246.900
178	222045.090	170219.700
179	221933.300	170198.870

Инва. № подл.	Взам. инв. №
Подпись и дата	

Изм.	Колуч	Лист	№ док	Подп.	Дата
------	-------	------	-------	-------	------

00013/07/21-ПМТ.ТЧ

Лист

7

Таблица 3

Номер точки	X Координаты y	
180	221806.210	170189.520
181	221806.050	170189.520
182	221669.130	170192.560
183	221610.430	170194.250
184	221565.450	170192.720
185	221542.820	170188.810
186	221542.660	170188.810
187	221525.510	170212.300
188	221490.070	170228.300
189	221489.910	170228.300
190	221427.960	170292.090
191	221411.730	170239.210
192	221215.430	169737.210
193	221108.830	169483.210
194	221326.510	169446.000
195	221412.180	169498.690
196	221508.250	169548.350
197	221569.910	169598.390
198	221641.160	169693.760
199	221669.912	169728.381
200	221727.672	169837.794
201	221823.005	169809.739
202	221854.969	169835.550
203	221934.740	169822.690
204	221982.420	169844.980
205	222015.380	169858.850
206	222032.080	169863.950
207	222167.540	169976.590
208	222163.210	169984.880
209	222289.920	170076.170
210	222294.560	170153.490
211	222297.920	170219.130
212	222310.490	170239.070
213	222370.790	170228.050
214	222434.490	170231.890
215	222503.530	170244.640
216	222571.240	170301.070
217	222767.140	170455.720
218	222950.340	170595.170
33:03:000902:16(5)		

Инд. № подл.	Взам. инв. №
Подпись и дата	

Изм.	Колуч	Лист	№ док	Подп.	Дата
------	-------	------	-------	-------	------

00013/07/21-ПМТ.ТЧ

Лист

8

Таблица 3

Номер точки	X Координаты y	
219	221941.861	171024.343
220	221939.040	170977.790
221	221952.020	170925.170
222	222022.140	170654.370
223	222080.170	170458.520
224	222121.690	170254.800
225	222148.930	170272.910
226	222229.830	170357.210
227	222300.930	170429.810
228	222358.830	170481.110
229	222400.330	170506.610
230	222443.410	170539.660
231	222496.630	170597.910
232	222546.830	170644.710
233	222588.230	170657.210
234	222613.530	170663.110
235	222629.230	170669.810
236	222570.262	170671.651
237	222515.365	170655.330
238	222471.306	170634.917
239	222308.596	170574.951
240	222284.755	170587.191
241	222251.221	170641.163
242	222221.967	170701.596
243	222200.620	170788.314
244	222184.243	170946.184
245	221977.041	171001.173
33:03:000902:16(6)		
246	221409.990	170299.940
247	221390.940	170306.190
248	221378.930	170305.710
249	221335.530	170295.310
250	221303.430	170289.610
251	221254.530	170285.510
252	221139.330	170281.010
253	221070.130	170273.910
254	220947.630	170271.810
255	220885.640	170281.860
256	220866.130	170250.170
257	220797.730	170109.940

Инд. № подл.	Взам. инв. №
Подпись и дата	

Изм.	Колуч	Лист	№ док	Подп.	Дата
------	-------	------	-------	-------	------

00013/07/21-ПМТ.ТЧ

Лист

9

Таблица 3

Номер точки	X Координаты y	
258	220819.910	170107.420
259	220795.770	170083.020
260	220755.380	170016.510
261	220748.140	169953.470
262	220728.940	169950.130
263	220690.530	169940.100
264	220629.920	169857.030
265	220699.840	169809.710
266	220715.070	169477.710
267	220787.930	169367.750
268	220832.900	169299.760
269	221074.230	169460.220
270	221195.130	169747.410
271	221390.430	170245.510
33:03:000902:16(7)		
272	220813.278	171321.928
273	220902.700	171205.920
274	220897.830	170854.830
275	220890.640	170666.750
276	220895.390	170520.800
277	220885.860	170287.210
278	220949.990	170275.480
279	221055.310	170277.470
280	221137.430	170286.390
281	221255.370	170290.470
282	221330.190	170298.890
283	221382.350	170312.020
284	221391.770	170311.650
285	221392.458	170316.042
286	221379.844	170334.423
287	221373.229	170357.941
288	221377.185	170419.480
289	221387.536	170508.135
290	221362.136	170647.737
291	221387.178	170755.839
292	221379.647	170843.005
293	221383.224	170869.851
294	221427.228	170987.618
295	221430.447	171074.600
296	221418.946	171195.366

Инва. № подл.	Взам. инв. №
Подпись и дата	

Изм.	Кол.уч	Лист	№ док	Подп.	Дата
------	--------	------	-------	-------	------

00013/07/21-ПМТ.ТЧ

Лист

10

Таблица 3

Номер точки	X Координаты y	
297	221377.089	171331.388
298	221322.238	171485.124
299	221227.347	171692.163
300	221195.507	171719.367
301	221065.319	171719.324
302	221044.587	171701.921
303	221014.397	171681.186
304	220974.748	171677.110
305	220970.268	171674.526
306	220972.341	171665.201
307	220964.794	171637.504
308	220956.143	171625.064
309	220948.509	171606.142
310	220934.637	171585.848
311	220922.676	171577.141
312	220923.741	171556.339
313	220909.130	171521.773
314	220883.263	171500.599
315	220877.227	171496.704
316	220876.449	171475.418
317	220845.519	171444.488
318	220836.293	171441.587
319	220832.992	171435.374
320	220832.098	171432.252
321	220832.031	171428.703
322	220834.685	171416.485
323	220834.302	171392.369
324	220827.076	171373.677
325	220824.561	171366.283

**Каталог координат характерных точек
границ образованного земельного участка 33:03:000902:16/ЗУ1, МСК-33**

Таблица 4

Номер точки	X Координаты y	
33:03:000902:16/ЗУ1(1)		
326	222860.800	170777.700
327	222836.140	170780.550
328	222794.200	170747.860
329	222801.170	170716.640

Взам. инв. №	
Подпись и дата	
Инв. № подл.	

Изм.	Колуч	Лист	№ док	Подп.	Дата
------	-------	------	-------	-------	------

00013/07/21-ПМТ.ТЧ

Лист

11

Таблица 4

Номер точки	X Координаты y	
330	222874.140	170724.450
33:03:000902:16/3У1(2)		
331	222462.010	171340.360
332	222420.110	171285.250
333	222460.180	171239.550
334	222512.860	171244.250
33:03:000902:16/3У1(3)		
346	222391.220	171342.100
347	222346.090	171343.580
348	222336.030	171316.950
349	222331.620	171272.860
350	222319.700	171251.810
351	222266.300	171213.410
352	222270.380	171172.790
353	222286.780	171158.920
354	222321.700	171173.530
355	222377.840	171196.940
356	222356.500	171233.230
357	222360.080	171262.830
358	222400.040	171291.320
359	222407.240	171323.390
33:03:000902:16/3У1(4)		
360	222468.088	171917.889
361	222432.570	171953.200
362	222406.500	171929.850
363	222391.640	171907.200
364	222382.910	171882.240
365	222370.900	171854.040
366	222361.590	171836.880
367	222339.690	171814.260
368	222329.970	171788.690
369	222323.640	171719.560
370	222322.280	171685.440
371	222323.770	171619.470
372	222325.890	171609.740
373	222334.700	171602.560
374	222352.910	171539.020
375	222355.780	171478.580
376	222375.090	171434.490
377	222378.018	171431.951

Инва. № подл.	Взам. инв. №
Подпись и дата	

Изм.	Колуч	Лист	№ док	Подп.	Дата
------	-------	------	-------	-------	------

00013/07/21-ПМТ.ТЧ

Лист

12

Таблица 4

Номер точки	X Координаты у	
378	222372.302	171685.008
379	222373.549	171716.283
380	222379.138	171777.318
381	222382.771	171786.874
382	222402.274	171807.019
383	222415.976	171832.274
384	222429.560	171864.171
385	222436.811	171884.902
386	222444.724	171896.962
33:03:000902:16/3У1(5)		
387	222429.390	171956.360
388	222419.750	171965.950
389	222387.517	171986.027
390	222364.555	171965.589
391	222343.200	171930.916
392	222332.810	171900.402
393	222323.909	171878.545
394	222318.368	171868.816
395	222294.813	171842.620
396	222278.026	171801.996
397	222273.202	171753.549
398	222270.778	171722.261
399	222269.643	171684.373
400	222276.031	171396.957
401	222318.350	171388.290
402	222335.690	171398.820
403	222335.650	171423.220
404	222326.220	171450.590
405	222316.970	171521.560
406	222310.740	171596.360
407	222314.480	171634.880
408	222321.130	171618.040
409	222319.660	171684.180
410	222320.720	171719.580
411	222323.010	171749.140
412	222327.050	171789.710
413	222337.740	171815.580
414	222359.150	171839.390
415	222368.980	171856.650
416	222379.670	171882.900

Инва. № подл.	Взам. инв. №
Подпись и дата	

Изм.	Колуч	Лист	№ док	Подп.	Дата
------	-------	------	-------	-------	------

00013/07/21-ПМТ.ТЧ

Лист

13

Таблица 4

Номер точки	X Координаты y	
417	222388.720	171909.480
418	222403.280	171933.120
33:03:000902:16/3У1(6)		
419	222183.250	171167.220
420	222163.660	171184.930
421	222101.580	171181.090
422	222092.470	171178.980
423	222087.630	171181.960
424	222058.500	171186.200
425	222013.660	171186.610
426	221989.900	171182.970
427	221920.390	171182.430
428	221902.780	171176.140
429	221894.120	171158.030
430	221921.080	171129.150
431	221948.190	171087.920
432	221971.360	171070.110
433	222000.700	171050.620
434	222107.440	171024.910
435	222126.150	171031.350
436	222137.920	171037.790
437	222175.270	171121.760
33:03:000902:16/3У1(7)		
438	222225.850	170975.000
439	222192.550	171015.750
440	222099.640	171014.380
441	222099.780	171020.330
442	221997.740	171047.410
443	221966.160	171068.210
444	221944.600	171085.990
445	221917.820	171127.890
446	221891.490	171154.820
447	221867.970	171170.340
448	221851.570	171185.140
449	221836.560	171206.760
450	221804.680	171201.580
451	221777.980	171224.620
452	221729.680	171231.970
453	221667.950	171314.850
454	221658.340	171325.990

Инва. № подл.	Взам. инв. №
Подпись и дата	

Изм.	Колуч	Лист	№ док	Подп.	Дата
------	-------	------	-------	-------	------

00013/07/21-ПМТ.ТЧ

Лист

14

Таблица 4

Номер точки	X Координаты y	
455	221646.440	171334.580
456	221613.860	171354.760
457	221579.540	171363.250
458	221536.730	171368.590
459	221482.410	171361.050
460	221454.480	171361.690
461	221456.680	171355.480
462	221459.700	171335.800
463	221459.380	171295.190
464	221467.110	171274.800
465	221468.930	171250.410
466	221480.940	171221.510
467	221497.610	171202.820
468	221504.650	171179.510
469	221523.830	171154.280
470	221534.790	171147.020
471	221545.480	171143.640
472	221552.220	171137.720
473	221556.640	171125.980
474	221558.460	171114.910
475	221569.890	171091.700
476	221570.580	171067.340
477	221564.850	171051.150
478	221567.010	171040.410
479	221572.460	171035.150
480	221583.450	171030.140
481	221595.700	171022.550
482	221601.080	171010.460
483	221600.880	170992.590
484	221599.780	170978.820
485	221943.980	171061.950
486	221943.980	171061.910
487	221944.140	171061.950
488	221941.861	171024.343
489	221977.041	171001.173
490	222184.243	170946.184
491	222200.620	170788.314
492	222221.967	170701.596
493	222251.221	170641.163
494	222284.755	170587.191

Инва. № подл.	Взам. инв. №
Подпись и дата	

Изм.	Колуч	Лист	№ док	Подп.	Дата
------	-------	------	-------	-------	------

00013/07/21-ПМТ.ТЧ

Лист

15

Таблица 4

Номер точки	X Координаты у	
495	222308.596	170574.951
496	222471.306	170634.917
497	222515.365	170655.330
498	222570.262	170671.651
499	222629.230	170669.810
500	222644.930	170676.510
501	222625.990	170695.470
502	222618.990	170708.840
503	222648.560	170735.840
504	222628.420	170764.950
505	222538.570	170830.220
506	222509.390	170834.800
507	222479.110	170801.360
508	222500.440	170736.090
509	222571.700	170718.500
510	222575.340	170697.570
511	222549.310	170692.740
512	222456.720	170663.760
513	222347.240	170632.550
514	222316.860	170590.560
515	222302.530	170586.600
516	222291.280	170624.380
517	222267.090	170639.860
518	222233.450	170706.860
519	222210.660	170785.750
520	222239.730	170827.370
33:03:000902:16/3У1(8)		
521	221560.490	171554.881
522	221433.558	171692.545
523	221421.611	171729.678
524	221431.916	171787.577
525	221354.767	171864.451
526	221349.905	171895.835
527	221378.060	171942.915
528	221404.056	171999.580
529	221434.476	172079.915
530	221445.270	172143.263
531	221448.929	172167.534
532	221464.565	172203.868
533	221469.437	172235.041

Инва. № подл.	Взам. инв. №
Подпись и дата	

Изм.	Кол.уч	Лист	№ док	Подп.	Дата
------	--------	------	-------	-------	------

00013/07/21-ПМТ.ТЧ

Лист

16

Таблица 4

Номер точки	X Координаты y	
534	221464.569	172262.540
535	221493.090	172287.719
536	221497.644	172330.476
537	221516.809	172356.457
538	221522.987	172395.499
539	221516.188	172417.781
540	221523.321	172441.712
541	221521.091	172450.062
542	221544.098	172469.176
543	221544.493	172505.851
544	221537.524	172523.447
545	221537.847	172553.049
546	221542.594	172559.027
547	221549.971	172594.052
548	221549.607	172595.191
549	221547.711	172596.563
550	221491.650	172637.120
551	221490.150	172638.260
552	221484.450	172636.920
553	221484.670	172622.390
554	221495.820	172599.240
555	221498.320	172591.420
556	221496.100	172580.880
557	221480.440	172561.160
558	221465.230	172552.010
559	221460.460	172547.660
560	221457.950	172540.850
561	221460.630	172534.000
562	221468.240	172530.210
563	221485.170	172531.720
564	221487.590	172529.750
565	221487.420	172514.170
566	221494.390	172496.570
567	221494.350	172492.850
568	221487.140	172486.860
569	221480.940	172485.130
570	221466.940	172484.570
571	221458.540	172472.930
572	221453.630	172471.340
573	221443.550	172470.430

Инва. № подл.	Взам. инв. №
Подпись и дата	

Изм.	Кол.уч	Лист	№ док	Подп.	Дата
------	--------	------	-------	-------	------

00013/07/21-ПМТ.ТЧ

Лист

17

Таблица 4

Номер точки	X Координаты у	
574	221442.830	172465.400
575	221446.660	172457.410
576	221470.110	172447.180
577	221471.370	172442.460
578	221469.680	172436.790
579	221459.030	172430.040
580	221435.450	172427.270
581	221434.220	172420.460
582	221436.610	172415.720
583	221451.840	172410.580
584	221468.520	172402.680
585	221471.800	172391.930
586	221469.360	172376.510
587	221461.130	172365.520
588	221446.230	172356.040
589	221424.210	172351.150
590	221423.850	172346.440
591	221427.670	172340.580
592	221440.910	172331.220
593	221446.330	172320.790
594	221445.430	172312.340
595	221439.030	172306.690
596	221419.610	172300.340
597	221415.990	172295.800
598	221417.990	172285.890
599	221416.460	172280.360
600	221412.230	172278.460
601	221398.210	172276.590
602	221397.040	172273.670
603	221404.150	172267.780
604	221409.790	172262.870
605	221415.380	172253.570
606	221418.750	172234.530
607	221416.140	172217.830
608	221400.450	172181.370
609	221395.900	172151.190
610	221386.000	172093.090
611	221357.900	172018.880
612	221333.750	171966.240
613	221301.810	171912.830

Инва. № подл.	Взам. инв. №
Подпись и дата	

Изм.	Кол.уч	Лист	№ док	Подп.	Дата
------	--------	------	-------	-------	------

00013/07/21-ПМТ.ТЧ

Лист

18

Таблица 4

Номер точки	X Координаты y	
614	221294.700	171902.320
615	221299.190	171896.600
616	221306.800	171847.480
617	221314.790	171831.190
618	221317.640	171783.230
619	221321.960	171762.880
620	221323.300	171739.300
621	221330.840	171717.130
622	221337.710	171693.180
623	221348.830	171672.260
624	221354.320	171656.110
625	221358.720	171628.600
626	221370.840	171610.450
627	221379.870	171591.510
628	221382.980	171579.110
629	221393.850	171549.420
630	221431.190	171492.970
631	221433.480	171480.930
632	221427.520	171443.630
633	221432.210	171398.730
634	221450.980	171365.380
635	221483.120	171364.700
636	221537.440	171371.590
637	221580.560	171366.640
638	221579.430	171381.940
639	221585.110	171396.160
640	221614.940	171431.390
641	221634.840	171441.760
642	221658.680	171438.570
643	221666.370	171429.710
644	221668.140	171415.410
645	221659.570	171402.520
646	221626.690	171381.880
647	221624.640	171372.810
648	221637.580	171368.940
649	221654.490	171371.030
650	221687.280	171384.010
651	221748.860	171402.490
652	221772.600	171403.550
653	221777.960	171389.520

Инва. № подл.	Взам. инв. №
Подпись и дата	

Изм.	Колуч	Лист	№ док	Подп.	Дата
------	-------	------	-------	-------	------

00013/07/21-ПМТ.ТЧ

Лист

19

Таблица 4

Номер точки	X Координаты у	
654	221773.340	171383.060
655	221729.190	171384.860
656	221704.970	171369.520
657	221660.970	171328.410
658	221674.190	171314.890
659	221696.220	171313.320
660	221713.720	171309.220
661	221739.420	171285.540
662	221756.660	171260.660
663	221774.130	171255.280
664	221797.530	171255.030
665	221811.700	171246.090
666	221838.890	171209.740
667	221860.020	171183.510
668	221869.970	171173.660
669	221891.250	171159.440
670	221900.880	171178.190
671	221920.450	171185.770
672	221990.610	171186.950
673	222013.720	171189.950
674	222059.490	171189.450
675	222088.060	171185.920
676	222089.380	171194.590
677	222099.150	171195.460
678	222132.540	171189.880
679	222196.550	171192.730
680	222222.098	171219.739
681	222062.839	171239.416
682	222010.760	171239.985
683	221986.960	171236.896
684	221910.700	171235.613
685	221889.018	171227.215
686	221878.391	171240.408
687	221846.200	171283.443
688	221812.229	171304.876
689	221786.663	171305.149
690	221798.295	171332.001
691	221834.251	171382.278
692	221806.427	171455.110
693	221740.431	171452.163

Инва. № подл.	Взам. инв. №
Подпись и дата	

Изм.	Колуч	Лист	№ док	Подп.	Дата
------	-------	------	-------	-------	------

00013/07/21-ПМТ.ТЧ

Лист

20

Таблица 4

Номер точки	X Координаты y	
694	221718.739	171445.654
695	221684.049	171485.621
696	221625.776	171493.418
697	221583.126	171471.193
698	221543.833	171424.787
699	221532.746	171468.826
33:03:000902:16/ЗУ1(9)		
700	221934.740	169822.690
701	221854.969	169835.550
702	221823.005	169809.739
703	221727.672	169837.794
704	221669.912	169728.381
705	221641.160	169693.760
706	221672.440	169701.310
707	221739.560	169685.090
708	221785.700	169687.190
709	221808.790	169695.860
710	221855.050	169730.040
711	221893.370	169784.790
33:03:000902:16/ЗУ1(10)		
712	221281.420	171887.580
713	221252.110	171869.090
714	221126.520	171834.860
715	221105.720	171836.610
716	221090.150	171838.660
717	221085.830	171832.620
718	221078.920	171825.540
719	221065.540	171820.160
720	221051.530	171815.770
721	221045.320	171813.760
722	221041.740	171812.620
723	221031.630	171808.500
724	221028.610	171800.100
725	221037.770	171778.880
726	221028.050	171753.320
727	221014.290	171741.770
728	220996.600	171729.620
729	220982.300	171728.150
730	220968.090	171735.120
731	220955.060	171732.020

Инд. № подл.	Взам. инв. №
Подпись и дата	

Изм.	Колуч	Лист	№ док	Подп.	Дата
------	-------	------	-------	-------	------

00013/07/21-ПМТ.ТЧ

Лист

21

Таблица 4

Номер точки	X Координаты у	
732	220944.180	171717.200
733	220929.790	171708.900
734	220919.550	171694.720
735	220918.390	171677.490
736	220920.850	171666.420
737	220918.820	171658.970
738	220911.880	171648.990
739	220904.170	171629.880
740	220898.230	171621.190
741	220884.150	171610.940
742	220871.640	171596.120
743	220873.220	171565.240
744	220867.890	171552.630
745	220853.780	171541.080
746	220835.460	171529.260
747	220827.950	171517.390
748	220827.200	171496.880
749	220818.830	171488.510
750	220801.750	171483.140
751	220786.370	171454.190
752	220782.230	171439.730
753	220781.930	171423.800
754	220784.600	171411.510
755	220784.450	171402.080
756	220780.070	171390.750
757	220776.590	171380.520
758	220774.270	171371.400
759	220812.490	171322.950
760	220813.278	171321.928
761	220824.561	171366.283
762	220827.076	171373.677
763	220834.302	171392.369
764	220834.685	171416.485
765	220832.031	171428.703
766	220832.098	171432.252
767	220832.992	171435.374
768	220836.293	171441.587
769	220845.519	171444.488
770	220876.449	171475.418
771	220877.227	171496.704

Инва. № подл.	Взам. инв. №
Подпись и дата	

Изм.	Кол.уч	Лист	№ док	Подп.	Дата
------	--------	------	-------	-------	------

00013/07/21-ПМТ.ТЧ

Лист

22

Таблица 4

Номер точки	X Координаты y	
772	220883.263	171500.599
773	220909.130	171521.773
774	220923.741	171556.339
775	220922.676	171577.141
776	220934.637	171585.848
777	220948.509	171606.142
778	220956.143	171625.064
779	220964.794	171637.504
780	220972.341	171665.201
781	220970.268	171674.526
782	220974.748	171677.110
783	221014.397	171681.186
784	221044.587	171701.921
785	221065.319	171719.324
786	221195.507	171719.367
787	221227.347	171692.163
788	221322.238	171485.124
789	221377.089	171331.388
790	221418.946	171195.366
791	221430.447	171074.600
792	221427.228	170987.618
793	221383.224	170869.851
794	221379.647	170843.005
795	221387.178	170755.839
796	221362.136	170647.737
797	221387.536	170508.135
798	221377.185	170419.480
799	221373.229	170357.941
800	221379.844	170334.423
801	221392.458	170316.042
802	221393.340	170321.670
803	221411.810	170439.670
804	221428.810	170441.370
805	221435.190	170500.450
806	221434.760	170560.380
807	221448.360	170589.290
808	221441.990	170651.770
809	221479.390	170687.480
810	221499.370	170722.760
811	221502.770	170754.210

Инва. № подл.	Подпись и дата	Взам. инв. №

Изм.	Кол.уч	Лист	№ док	Подп.	Дата

00013/07/21-ПМТ.ТЧ

Лист

23

Таблица 4

Номер точки	X Координаты y	
812	221514.670	170777.160
813	221513.820	170795.020
814	221563.130	170871.530
815	221553.780	170910.630
816	221567.380	170970.990
817	221595.830	170977.860
818	221597.860	170992.630
819	221598.380	171009.190
820	221593.300	171020.290
821	221582.670	171027.560
822	221569.410	171032.590
823	221563.970	171039.130
824	221561.830	171051.170
825	221566.230	171066.410
826	221566.820	171088.830
827	221555.410	171113.650
828	221553.940	171125.670
829	221548.870	171136.790
830	221532.710	171143.120
831	221520.790	171151.710
832	221501.280	171177.920
833	221494.720	171199.760
834	221479.010	171218.120
835	221465.730	171248.820
836	221464.070	171273.200
837	221456.830	171294.070
838	221456.030	171336.980
839	221453.660	171354.550
840	221447.430	171365.500
841	221429.440	171396.410
842	221423.830	171443.250
843	221430.590	171479.420
844	221428.750	171490.490
845	221391.750	171548.390
846	221380.410	171578.420
847	221378.290	171590.450
848	221368.750	171608.440
849	221356.610	171626.450
850	221351.440	171656.380
851	221346.430	171671.720

Инва. № подл.	Взам. инв. №
Подпись и дата	

Изм.	Колуч	Лист	№ док	Подп.	Дата
------	-------	------	-------	-------	------

00013/07/21-ПМТ.ТЧ

Лист

24

Таблица 4

Номер точки	X Координаты у	
852	221335.290	171691.980
853	221328.760	171716.740
854	221320.580	171738.930
855	221319.540	171762.010
856	221315.220	171781.880
857	221311.570	171830.650
858	221304.920	171845.350
859	221297.230	171894.180
860	221292.090	171898.570
33:03:000902:16/ЗУ1(11)		
861	221481.590	172636.250
862	221474.300	172634.530
863	221447.040	172640.270
864	221422.650	172646.010
865	221379.610	172641.700
866	221336.570	172614.440
867	221303.780	172593.050
868	221261.840	172562.400
869	221226.360	172537.400
870	221200.180	172526.400
871	221197.100	172520.010
872	221202.910	172516.080
873	221193.590	172496.640
874	221110.120	172476.450
875	221115.040	172515.960
876	221105.240	172548.690
877	221094.140	172547.900
878	221072.230	172536.950
879	221061.280	172517.780
880	221061.280	172504.090
881	221053.060	172493.140
882	221042.110	172490.400
883	221035.880	172493.000
884	221031.960	172476.450
885	220988.450	172482.970
886	220990.090	172475.340
887	220992.830	172463.020
888	220981.870	172452.070
889	220962.710	172443.860
890	220954.310	172436.340

Инва. № подл.	Взам. инв. №
Подпись и дата	

Изм.	Колуч	Лист	№ док	Подп.	Дата
------	-------	------	-------	-------	------

00013/07/21-ПМТ.ТЧ

Лист

25

Таблица 4

Номер точки	X Координаты у	
891	220953.950	172434.910
892	220951.240	172433.600
893	220936.700	172420.590
894	220884.670	172378.150
895	220851.820	172357.610
896	220816.220	172331.600
897	220791.650	172323.740
898	220787.810	172320.440
899	220771.980	172310.130
900	220749.390	172306.820
901	220740.930	172287.790
902	220734.080	172263.150
903	220721.760	172248.090
904	220716.000	172244.990
905	220708.780	172234.310
906	220679.400	172224.180
907	220678.390	172194.800
908	220670.640	172187.200
909	220662.680	172179.410
910	220656.580	172167.870
911	220644.440	172144.930
912	220638.880	172090.450
913	220615.070	172059.730
914	220560.870	172032.700
915	220554.190	171974.270
916	220547.800	171949.490
917	220459.020	171864.320
918	220393.380	171849.560
919	220435.210	171797.740
920	220484.710	171836.140
921	220568.720	171921.840
922	220576.280	171960.730
923	220589.760	172003.590
924	220611.450	172024.890
925	220646.800	172043.840
926	220666.530	172064.400
927	220977.140	171851.740
928	220982.090	171829.570
929	220989.610	171804.800
930	220976.420	171789.320

Инва. № подл.	Взам. инв. №
Подпись и дата	

Изм.	Кол.уч	Лист	№ док	Подп.	Дата
------	--------	------	-------	-------	------

00013/07/21-ПМТ.ТЧ

Лист

26

Таблица 4

Номер точки	X Координаты у	
931	220932.050	171772.970
932	220889.910	171722.690
933	220867.000	171652.840
934	220901.490	171631.040
935	220908.770	171652.280
936	220915.690	171660.660
937	220917.740	171668.120
938	220915.880	171676.890
939	220916.740	171695.730
940	220927.630	171712.130
941	220940.720	171718.230
942	220952.600	171735.350
943	220966.320	171740.050
944	220983.420	171732.370
945	220996.430	171733.220
946	221012.540	171744.040
947	221024.590	171753.380
948	221034.640	171778.280
949	221025.780	171798.860
950	221028.850	171811.490
951	221040.600	171817.530
952	221041.440	171817.890
953	221051.050	171821.980
954	221062.220	171823.800
955	221064.080	171824.110
956	221077.190	171829.390
957	221083.710	171837.550
958	221089.070	171844.920
959	221106.800	171840.860
960	221126.290	171839.990
961	221250.400	171872.090
962	221278.870	171889.110
963	221291.200	171901.220
964	221299.630	171913.990
965	221331.750	171969.010
966	221355.720	172019.870
967	221383.480	172092.800
968	221393.540	172151.210
969	221397.060	172182.080
970	221413.130	172218.990

Инва. № подл.	Взам. инв. №
Подпись и дата	

Изм.	Колуч	Лист	№ док	Подп.	Дата
------	-------	------	-------	-------	------

00013/07/21-ПМТ.ТЧ

Лист

27

Таблица 4

Номер точки	X Координаты y	
971	221416.220	172234.570
972	221413.480	172252.460
973	221407.710	172259.970
974	221394.130	172271.770
975	221395.880	172279.220
976	221413.130	172281.380
977	221414.820	172286.240
978	221411.300	172296.340
979	221417.280	172302.800
980	221436.850	172308.180
981	221444.000	172313.030
982	221444.780	172320.480
983	221439.360	172330.270
984	221426.120	172338.800
985	221421.640	172346.310
986	221422.030	172352.810
987	221446.160	172358.170
988	221459.270	172367.820
989	221468.110	172377.860
990	221469.620	172391.810
991	221467.050	172401.250
992	221451.560	172407.190
993	221434.650	172413.790
994	221431.600	172419.340
995	221433.240	172428.760
996	221435.970	172430.850
997	221459.980	172433.790
998	221467.910	172437.780
999	221469.750	172442.480
1000	221467.910	172445.750
1001	221443.290	172454.700
1002	221440.130	172464.780
1003	221441.540	172473.860
1004	221453.010	172474.110
1005	221456.440	172476.200
1006	221462.730	172485.890
1007	221466.080	172488.330
1008	221480.480	172488.540
1009	221485.540	172489.640
1010	221491.110	172493.510

Инва. № подл.	Взам. инв. №
Подпись и дата	

Изм.	Кол.уч	Лист	№ док	Подп.	Дата
------	--------	------	-------	-------	------

00013/07/21-ПМТ.ТЧ

Лист

28

Таблица 4

Номер точки	X Координаты y	
1011	221491.150	172497.730
1012	221484.570	172513.880
1013	221484.720	172527.520
1014	221464.950	172526.170
1015	221458.080	172531.270
1016	221454.930	172540.390
1017	221456.900	172548.980
1018	221463.480	172555.420
1019	221477.610	172562.670
1020	221494.070	172581.710
1021	221495.580	172591.940
1022	221492.970	172598.950
1023	221481.800	172620.460
1024	221370.373	172326.417
1025	221374.378	172393.444
1026	221379.332	172410.633
1027	221387.332	172456.584
1028	221392.023	172484.119
1029	221372.658	172492.507
1030	221353.143	172505.267
1031	221320.146	172481.152
1032	221273.822	172448.874
1033	221262.184	172424.727
1034	221140.183	172415.329
1035	221055.147	172367.360
1036	221038.939	172367.730
1037	221017.163	172358.399
1038	221001.678	172344.544
1039	220943.011	172296.690
1040	220907.898	172274.735
1041	220862.127	172241.293
1042	220823.905	172229.066
1043	220819.385	172219.346
1044	220785.067	172168.617
1045	220739.982	172144.315
1046	220734.241	172131.867
1047	220732.548	172127.639
1048	220732.151	172122.870
1049	220731.005	172115.237

Инва. № подл.	Взам. инв. №
Подпись и дата	

Изм.	Кол.уч	Лист	№ док	Подп.	Дата
------	--------	------	-------	-------	------

00013/07/21-ПМТ.ТЧ

Лист

29

Таблица 4

Номер точки	X Координаты y	
1050	220799.413	172033.428
1051	220895.565	171966.202
1052	220995.683	171892.631
1053	221025.475	171865.434
1054	221037.032	171870.355
1055	221046.915	171871.966
1056	221068.051	171901.027
1057	221113.550	171890.608
1058	221121.029	171890.275
1059	221230.498	171918.588
1060	221254.069	171949.704
1061	221282.051	172033.018
1062	221329.459	172158.254
1063	221359.201	172235.882
1064	221338.553	172253.823
1065	221355.158	172324.511

Инва. № подл.	Подпись и дата	Взам. инв. №							Лист
			00013/07/21-ПМТ.ТЧ						
Изм.	Колуч	Лист	№док	Подп.	Дата				

Опорный план М1:10 000

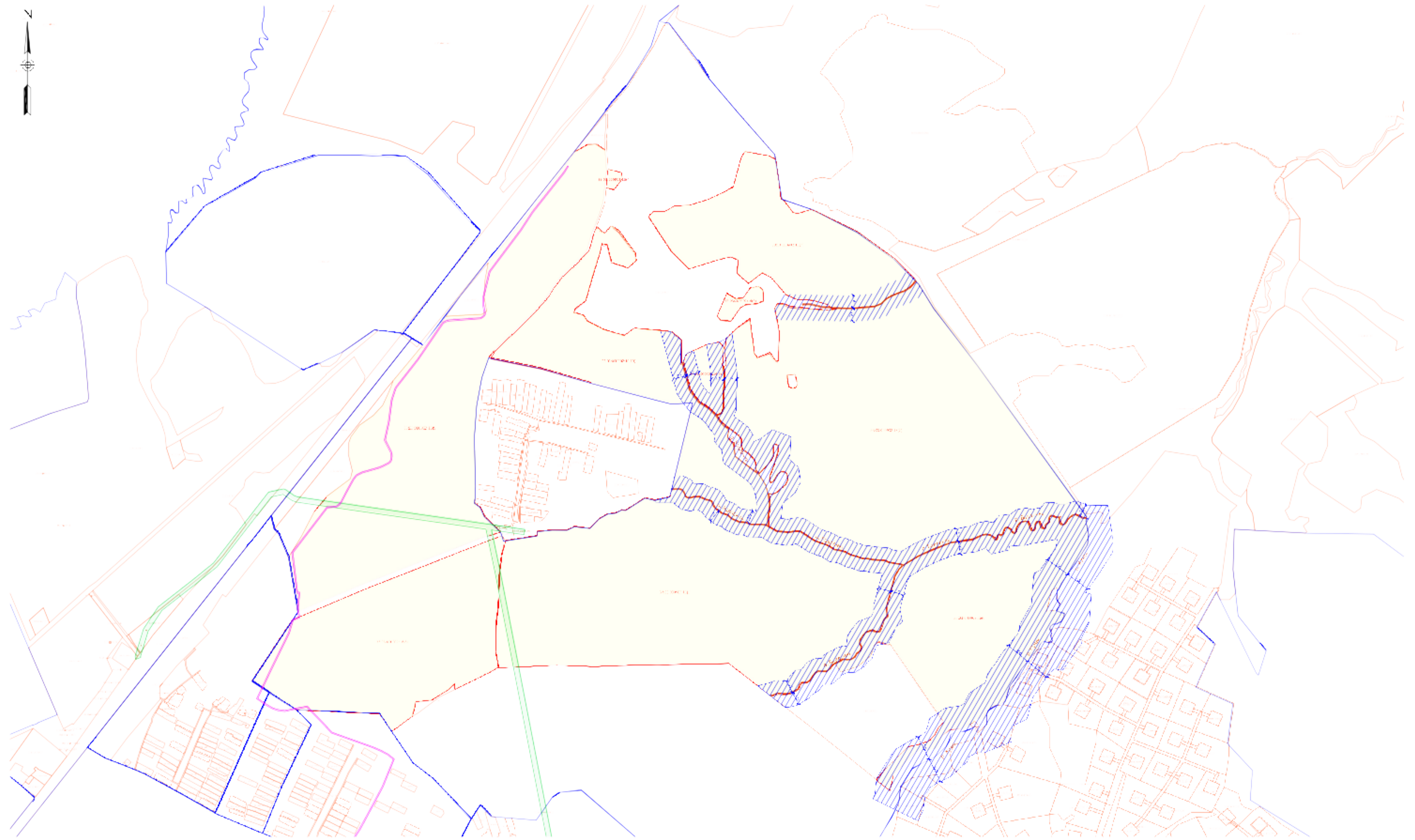

Условные обозначения:

- границы кадастровых кварталов
- исходный проектный многоконтурный земельный участок
- границы соседних земельных участков
- водохранимые зоны ректр. Вучка - 100м, р. Бавленка - 50м
- зона с особыми условиями использования территории: охранная зона объекта электросетевого хозяйства - воздушной линии электропередачи ВЛ-1007 ПС Барзены
- зона с особыми условиями использования территории: охранная зона линейно-кабельного сооружения САС «МетаФон» ВОЛС «Владимир - Юрьев-Тольский - Кольчугино»

00013/07/21-ПМТ					
Разрешение на строительство с кадастровым номером 33:03:003902:16					
Изм. кол. уч.	Лист	Число	Год	Дата	Проект межевания территории
ГИП	Храмыков				
П. контроль	Храмыков				Сл.Д.И.П.
Разраб.	Коротеев				Лист
Опорный план М1:10 000					Лист
					Лист
					Лист

Лист № 0013/07/21-ПМТ
 Дата: 2021 г.
 Исполнитель: ООО «МетаФон»

Чертеж межевания М1:10 000

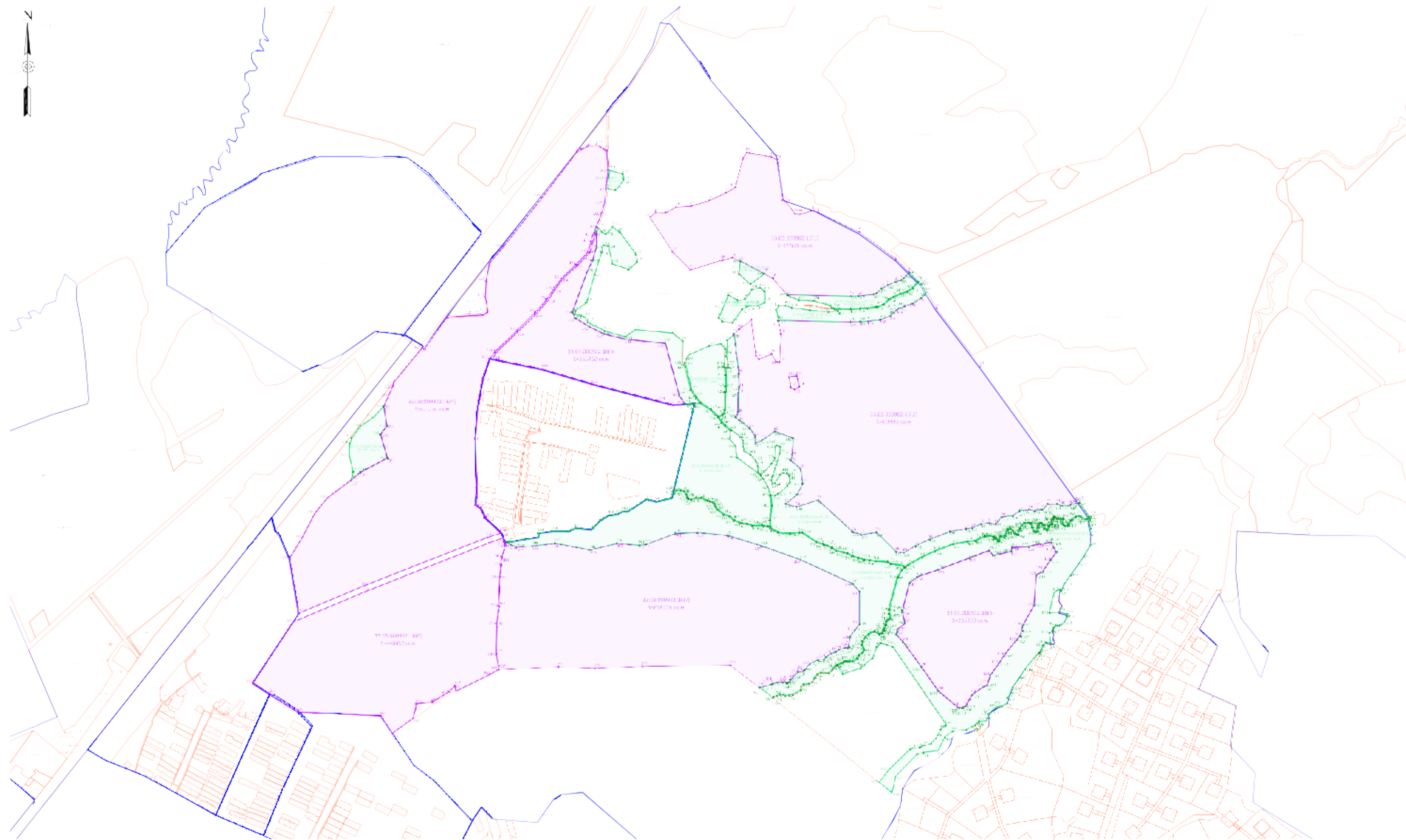

Условные обозначения:

- границы кадастровых кварталов
- изменяемый многоконтурный земельный участок 33:03:000902:16
- характерные точки границ изменяемого участка
- обрабатываемый многоконтурный земельный участок 33:03:000902:16/391
- характерные точки границ обрабатываемого участка
- границы соседних земельных участков

Площадь исходного земельного участка КН 33:03:000902:16 - 4 151 175 кв. м
 Площадь измененного земельного участка КН 33:03:000902:16 - 3 292 176 кв. м
 Площадь образованного земельного участка КН 33:03:000902:16/391 - 839 003 кв. м

						00013/07/21 ПМ1			
						Раздел земельного участка с кадастровым номером 33:03:000902:16			
Изм.	Кол.уч.	Лист	Человек	СДЛ	Дата	Проект межевания территории	Страниц	Лист	Листов
ИП			Абрамиков				п	2	2
Контроль			Храмов			Чертеж межевания территории М1:10 000			
Корректор			Коротков						



ДОКУМЕНТ ПОДПИСАН УСИЛЕННОЙ КВАЛИФИЦИРОВАННОЙ
ЭЛЕКТРОННОЙ ПОДПИСЬЮ

Владелец: «НАЦИОНАЛЬНОЕ ОБЪЕДИНЕНИЕ ИЗЫСКАТЕЛЕЙ И
ПРОЕКТИРОВЩИКОВ» «НОПРИЗ»

СЕРТИФИКАТ 02 8F 61 CB 00 75 AD E0 AF 46 8C 85 41 59 ED 7F 20

ДЕЙСТВИТЕЛЕН: С 30.07.2021 ПО 30.07.2022

ВЫПИСКА

из единого реестра членов саморегулируемых организаций, основанных на членстве лиц, осуществляющих инженерные изыскания, подготовку проектной документации

20.08.2021

(дата)

3329097087-20082021-1544

(регистрационный номер выписки)

Ассоциация саморегулируемых организаций Общероссийская негосударственная некоммерческая организация - общероссийское межотраслевое объединение работодателей «Национальное объединение саморегулируемых организаций, основанных на членстве лиц, выполняющих инженерные изыскания, и саморегулируемых организаций, основанных на членстве лиц, осуществляющих подготовку проектной документации»

119019, г.Москва, ул. Новый Арбат, д.21, ИНН 7704311291

№ п/п	Наименование	Сведения
с 19.04.2021 является членом СРО Ассоциация проектных организаций "Стройспецпроект" (СРО-П-153-30032010)		
1	Сведения о члене саморегулируемой организации: идентификационный номер налогоплательщика, полное и сокращенное наименование юридического лица, адрес места нахождения, фамилия, имя, отчество индивидуального предпринимателя, дата рождения, место фактического осуществления деятельности, регистрационный номер члена саморегулируемой организации в реестре членов и дата его регистрации в реестре членов	3329097087, Общество с ограниченной ответственностью "Бюро технической инвентаризации по Владимирской области", ООО "БТИ по ВО", 600005, РФ, Владимирская область, г. Владимир, Октябрьский пр-т, д. 47, оф. 15, 19.04.2021
2	Дата и номер решения о приеме в члены саморегулируемой организации, дата вступления в силу решения о приеме в члены саморегулируемой организации	19.04.2021 386 19.04.2021
3	Дата и номер решения об исключении из членов саморегулируемой организации, основания исключения	



4	Сведения о наличии у члена саморегулируемой организации права соответственно выполнять инженерные изыскания, осуществлять подготовку проектной документации, строительство, реконструкцию, капитальный ремонт объектов капитального строительства по договору подряда на выполнение инженерных изысканий, подготовку проектной документации, по договору строительного подряда, заключаемым с использованием конкурентных способов заключения договоров:	
	а) в отношении объектов капитального строительства (кроме особо опасных, технически сложных и уникальных объектов, объектов использования атомной энергии);	Да
	б) в отношении особо опасных, технически сложных и уникальных объектов капитального строительства (кроме объектов использования атомной энергии);	Нет
	в) в отношении объектов использования атомной энергии	Нет
5	Сведения об уровне ответственности члена саморегулируемой организации по обязательствам по договору подряда на выполнение инженерных изысканий, подготовку проектной документации, по договору строительного подряда, в соответствии с которым указанным членом внесен взнос в компенсационный фонд возмещения вреда	Первый уровень ответственности (не превышает двадцать пять миллионов рублей)
6	Сведения об уровне ответственности члена саморегулируемой организации по обязательствам по договорам подряда на выполнение инженерных изысканий, подготовку проектной документации, по договорам строительного подряда, заключаемым с использованием конкурентных способов заключения договоров, в соответствии с которым указанным членом внесен взнос в компенсационный фонд обеспечения договорных обязательств	Нет
7	Сведения о приостановлении права выполнять инженерные изыскания, осуществлять подготовку проектной документации, строительство, реконструкцию, капитальный ремонт объектов капитального строительства	Нет

КОПИЯ ВЕРНА
 ГЕНЕРАЛЬНЫЙ ДИРЕКТОР
 ООО «БТИ ПО ВО»
 СУРКОВ И

